

NOTA :  
- Fondations déterminées après sondage de sol  
- Ces plans ne sont pas des plans d'exécutions  
- Mesure de côte interdite sur plan

<b>Projet</b>  Construction d'une résidence senior et d'une salle d'activités commune  Rue de la République 16560 Aussac-Vadalle	<b>Maître d'ouvrage</b>  Mairie d'Aussac-Vadalle 61 rue de la République 16560 Aussac-Vadalle		<b>IND</b>	<b>DATE</b>	<b>MODIFICATIONS</b>	<b>PHASE DU PROJET</b>		<b>Coupe</b> Salle d'activités	
			A	07/06/24	voir liste sur vue en plan	ESQ	DCE	Echelle:	1 : 50
						APD	EXE	Date:	07/06/24
						DPC	DOE	Repère:	DCE 1.8

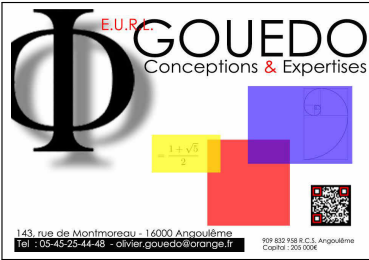

FACADE EST  
Ech : 1 : 50

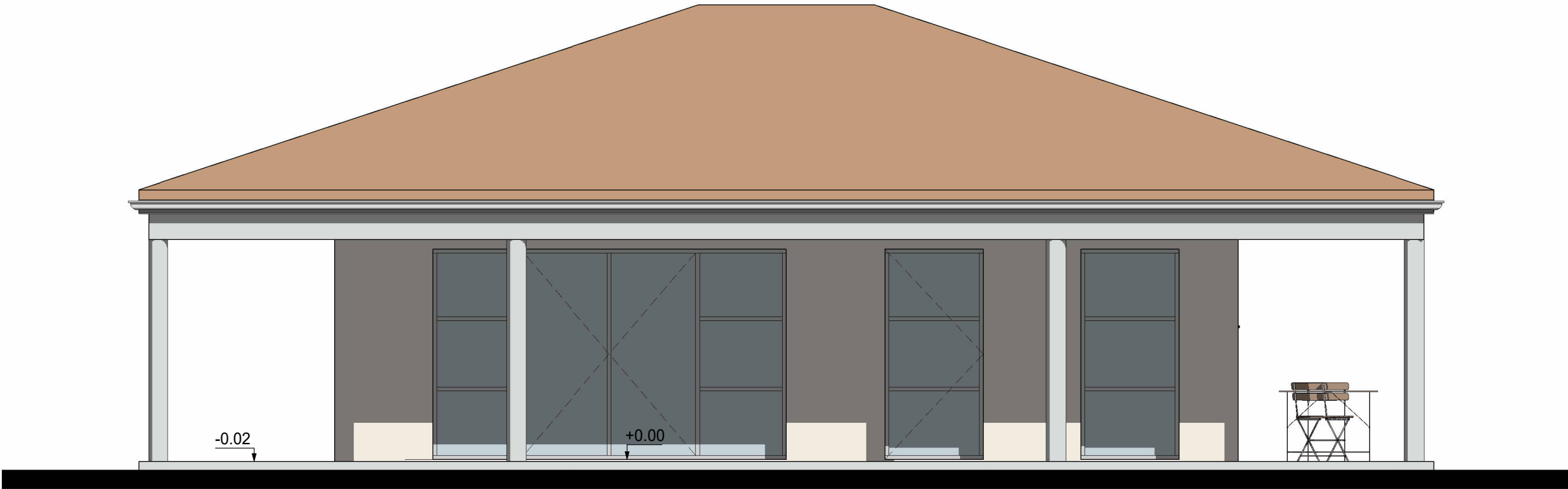
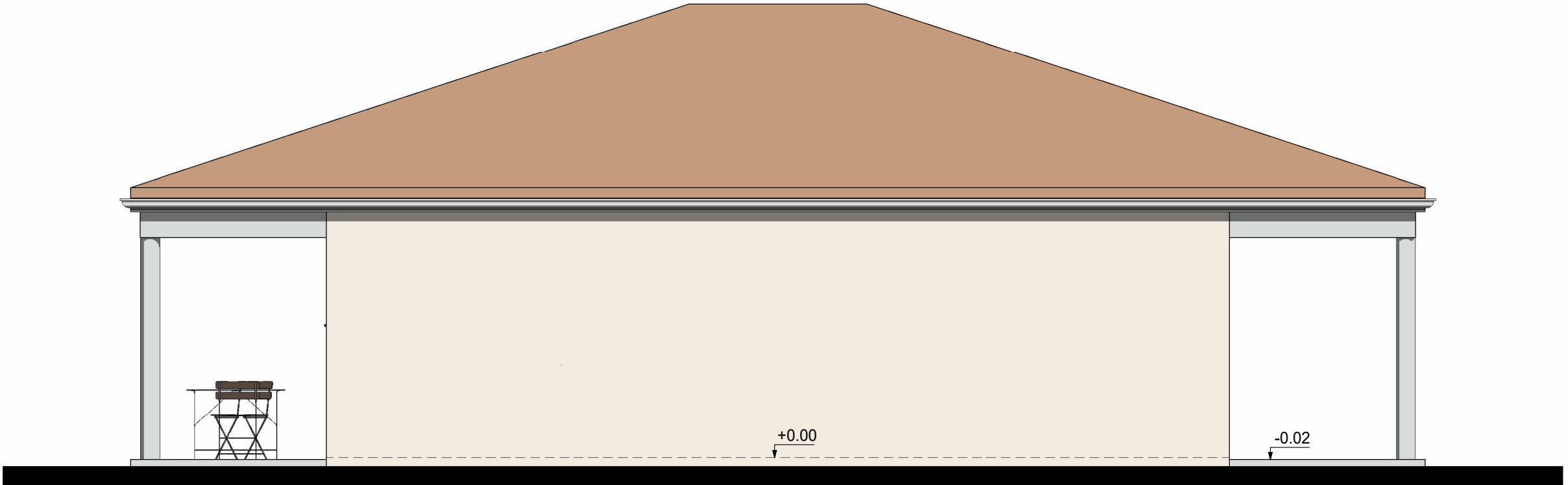

FACADE OUEST  
Ech : 1 : 50

NOTA :  
- Fondations déterminées après sondage de sol  
- Ces plans ne sont pas des plans d'exécutions  
- Mesure de côte interdite sur plan

<b>Projet</b>	<b>Maître d'ouvrage</b>	 <p>143, rue de Montmoreau - 16000 Angoulême tel : 05-45-25-44-48 - olivier.gouedo@orange.fr</p> <p>939 832 958 R.C.S. Angoulême Capital : 200.000€</p>	<table><tr><th>IND</th><th>DATE</th><th>MODIFICATIONS</th></tr><tr><td>A</td><td>07/06/24</td><td>voir liste sur vue en plan</td></tr><tr><td> </td><td> </td><td> </td></tr><tr><td> </td><td> </td><td> </td></tr><tr><td> </td><td> </td><td> </td></tr><tr><td> </td><td> </td><td> </td></tr><tr><td> </td><td> </td><td> </td></tr></table>	IND	DATE	MODIFICATIONS	A	07/06/24	voir liste sur vue en plan																<table><tr><th colspan="4">PHASE DU PROJET</th></tr><tr><td>ESQ</td><td>DCE</td><td> </td><td> </td></tr><tr><td>APD</td><td>EXE</td><td> </td><td> </td></tr><tr><td>DPC</td><td>DOE</td><td> </td><td> </td></tr></table>	PHASE DU PROJET				ESQ	DCE			APD	EXE			DPC	DOE			<table><tr><th colspan="2">Façades Salle d'activités</th></tr><tr><td>Echelle:</td><td>1 : 50</td></tr><tr><td>Date:</td><td>07/06/24</td></tr><tr><td>Repère:</td><td>DCE 1.9</td></tr></table>	Façades Salle d'activités		Echelle:	1 : 50	Date:	07/06/24	Repère:	DCE 1.9
IND	DATE		MODIFICATIONS																																															
A	07/06/24		voir liste sur vue en plan																																															
PHASE DU PROJET																																																		
ESQ	DCE																																																	
APD	EXE																																																	
DPC	DOE																																																	
Façades Salle d'activités																																																		
Echelle:	1 : 50																																																	
Date:	07/06/24																																																	
Repère:	DCE 1.9																																																	
<b>Construction d'une résidence senior et d'une salle d'activités commune</b>	<b>Mairie d'Aussac-Vadalle</b> <b>61 rue de la République</b> <b>16560 Ausac-Vadalle</b>																																																	
Rue de la République 16560 Aussac-Vadalle																																																		

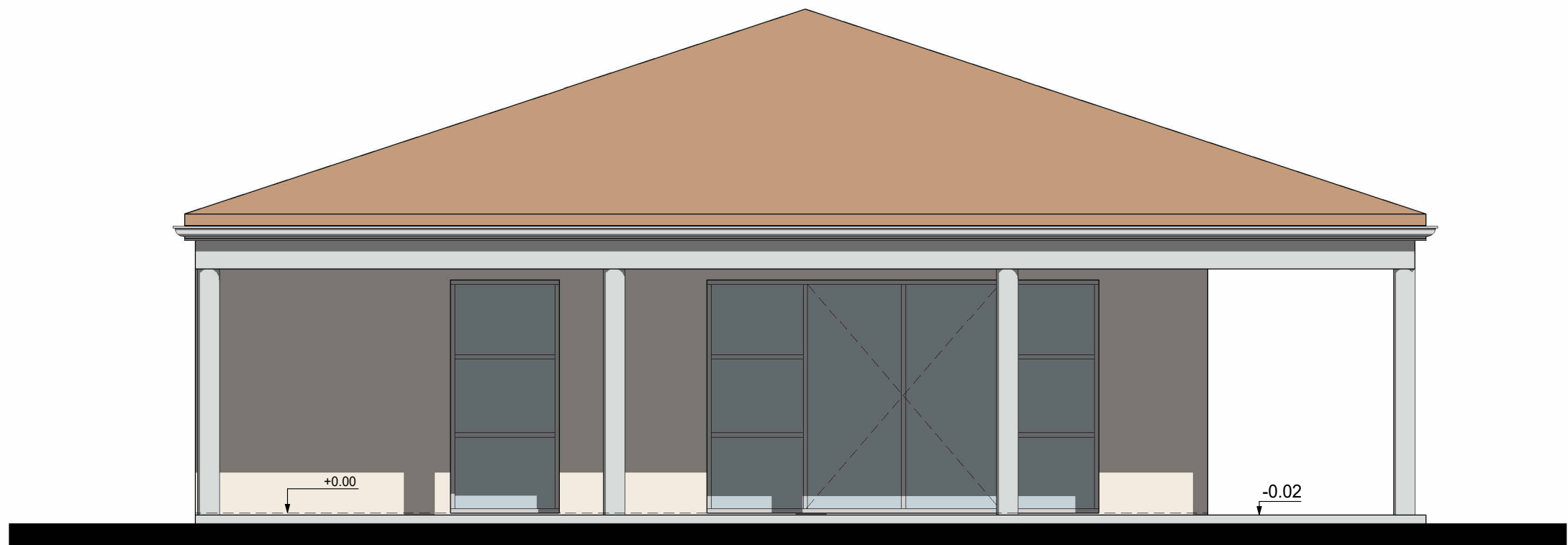

FACADE SUD  
Ech : 1 : 50

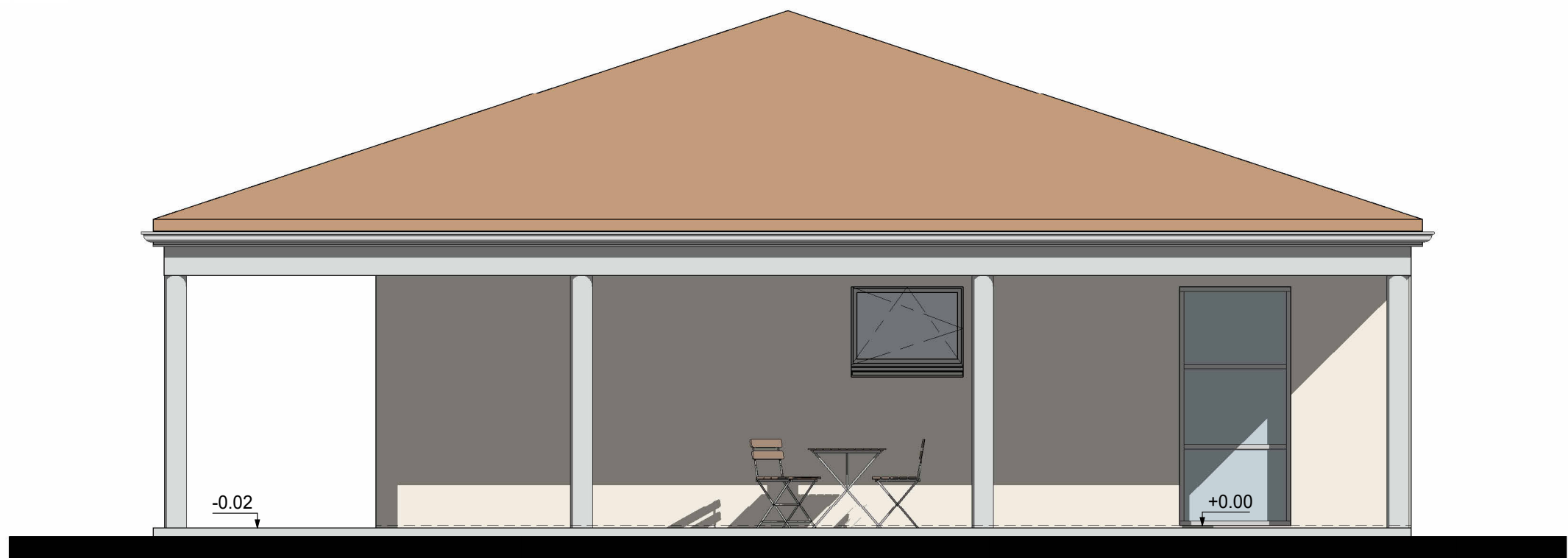

FACADE NORD  
Ech : 1 : 50

NOTA :  
- Fondations déterminées après sondage de sol  
- Ces plans ne sont pas des plans d'exécutions  
- Mesure de côte interdite sur plan

<b>Projet</b>	<b>Maître d'ouvrage</b>	 <small>143, rue de Montmoreau - 16000 Angoulême Tel : 05-45-25-44-48 - olivier.gouedo@orange.fr</small>	<table><tr><th>IND</th><th>DATE</th><th>MODIFICATIONS</th></tr><tr><td>A</td><td>07/06/24</td><td>voir liste sur vue en plan</td></tr><tr><td> </td><td> </td><td> </td></tr><tr><td> </td><td> </td><td> </td></tr><tr><td> </td><td> </td><td> </td></tr><tr><td> </td><td> </td><td> </td></tr><tr><td> </td><td> </td><td> </td></tr></table>	IND	DATE	MODIFICATIONS	A	07/06/24	voir liste sur vue en plan																<table><tr><th colspan="2">PHASE DU PROJET</th></tr><tr><td>ESQ</td><td>DCE</td></tr><tr><td>APD</td><td>EXE</td></tr><tr><td>DPC</td><td>DOE</td></tr></table>	PHASE DU PROJET		ESQ	DCE	APD	EXE	DPC	DOE	<table><tr><th colspan="2">Façades Salle d'activités</th></tr><tr><td>Echelle:</td><td>1 : 50</td></tr><tr><td>Date:</td><td>07/06/24</td></tr><tr><td>Repère:</td><td>DCE 1.10</td></tr></table>	Façades Salle d'activités		Echelle:	1 : 50	Date:	07/06/24	Repère:	DCE 1.10
IND	DATE		MODIFICATIONS																																							
A	07/06/24	voir liste sur vue en plan																																								
PHASE DU PROJET																																										
ESQ	DCE																																									
APD	EXE																																									
DPC	DOE																																									
Façades Salle d'activités																																										
Echelle:	1 : 50																																									
Date:	07/06/24																																									
Repère:	DCE 1.10																																									
<b>Construction d'une résidence senior et d'une salle d'activités commune</b>  Rue de la République 16560 Aussac-Vadalle	<b>Mairie d'Aussac-Vadalle</b> <b>61 rue de la République</b> <b>16560 Ausac-Vadalle</b>	<small>143, rue de Montmoreau - 16000 Angoulême Tel : 05-45-25-44-48 - olivier.gouedo@orange.fr</small>																																								

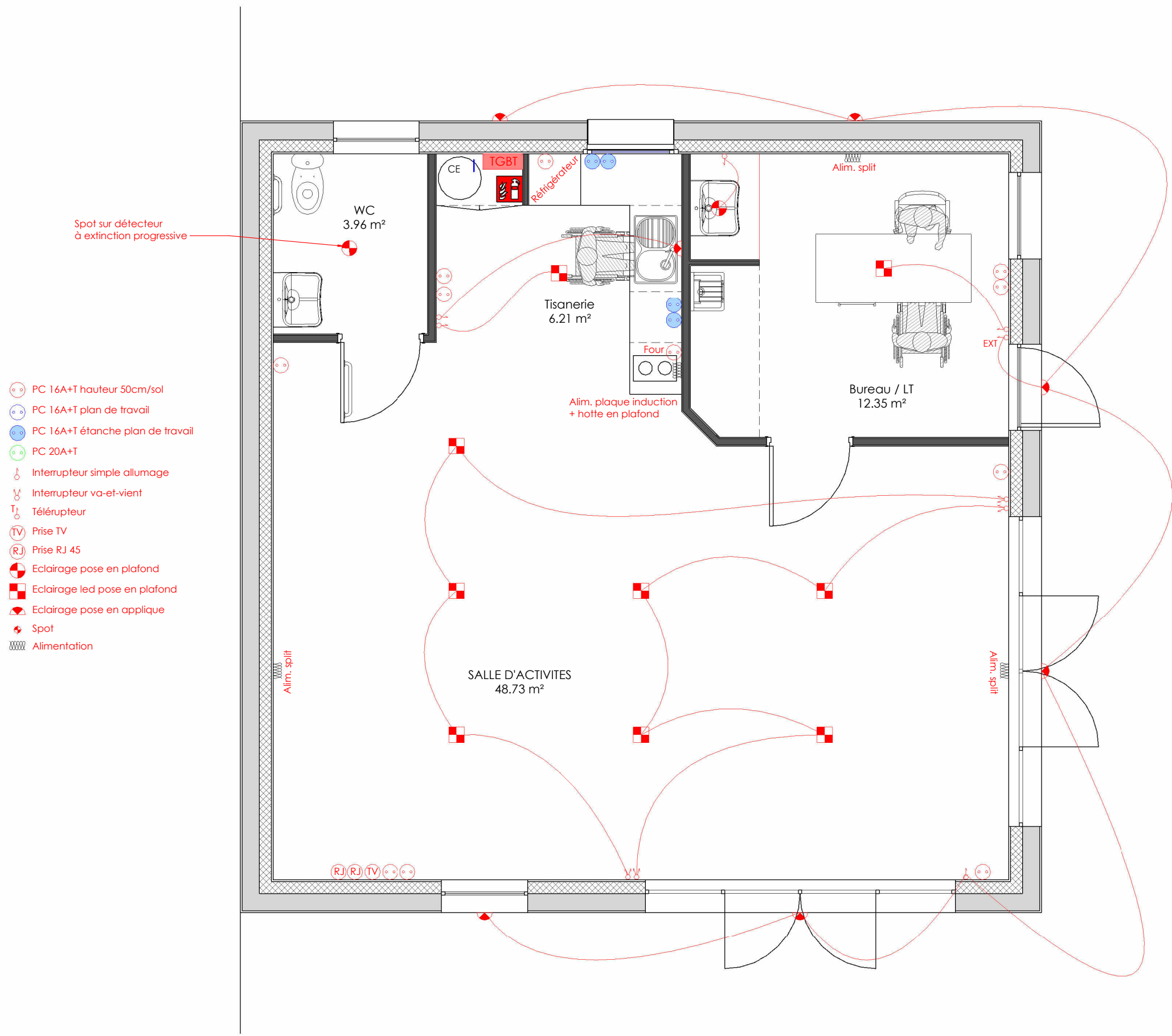

NOTA :  
- Fondations déterminées après sondage de sol  
- Ces plans ne sont pas des plans d'exécutions  
- Mesure de côte interdite sur plan

<div>Projet</div>	<div>Maître d'ouvrage</div>	<div><div><div><div><div></div><div>E.U.R.L.</div><div>GOUEDO</div><div>Conceptions &amp; Expertises</div></div><div><div><div>143, rue de Montmoreau - 16000 Angoulême</div><div>Tel : 05-45-25-44-48 - olivier.guedo@orange.fr</div></div><div><div>109 832 158 R.C.S. Angoulême</div><div>Capital : 100 000€</div></div></div></div><div><div><div><div></div><div>1 + √2</div><div>2</div></div><div><div></div><div></div><div></div></div><div><div></div><div></div><div></div></div></div><div><div></div><div></div><div></div></div><div><div></div><div></div><div></div></div></div></div></div>	<table><tr><th>IND</th><th>DATE</th><th>MODIFICATIONS</th></tr><tr><td>A</td><td>07/06/24</td><td>voir liste sur vue en plan</td></tr><tr><td></td><td></td><td></td></tr><tr><td></td><td></td><td></td></tr><tr><td></td><td></td><td></td></tr><tr><td></td><td></td><td></td></tr><tr><td></td><td></td><td></td></tr><tr><td></td><td></td><td></td></tr></table>	IND	DATE	MODIFICATIONS	A	07/06/24	voir liste sur vue en plan																			<div>PHASE DU PROJET</div> <table><tr><td>ESQ</td><td>DCE</td></tr><tr><td>APD</td><td>EXE</td></tr><tr><td>DPC</td><td>DOE</td></tr></table>	ESQ	DCE	APD	EXE	DPC	DOE	<div>Vue en plan</div> <div>Salle d'activités</div> <div>Echelle:1 : 50</div> <div>Date:07/06/24</div> <div>Repère:DCE ELEC</div>
IND	DATE		MODIFICATIONS																																
A	07/06/24		voir liste sur vue en plan																																
ESQ	DCE																																		
APD	EXE																																		
DPC	DOE																																		
<div>Construction d'une résidence senior et d'une salle d'activités commune</div>	<div>Mairie d'Aussac-Vadalle</div> <div>61 rue de la République</div> <div>16560 Ausac-Vadalle</div>																																		
<div>Rue de la République 16560 Aussac-Vadalle</div>																																			